



město Nový Jičín
Městský úřad Nový Jičín
Odbor správy majetku

MĚSTSKÝ ÚŘAD NOVÝ JIČÍN		
Č. j.: 45930/2022		
Datum (čas) doručení: 11-05-2022		
Počet listů:	Počet příloh/počet listů:	
	Poč. svaz.:	Jiný druh:
Špis. znak, skart. znak a inčůta:	Zpracovatel: TIS	

Příloha č. 1

Žádost o prodej pozemků případně části pozemků

Žádost/nabídka prodej, nájem, výpůjčka, výprosa, pacht, směna, darování, bezúplatný převod hmotné nemovité věci a práva stavby

Žadatelé

JMÉNO, PŘÍJMENÍ:
 NÁZEV OBCHODNÍ FIRMY:
 DATUM NAROZENÍ, IČO: 15. 3. 1972
 ADRESA/ SÍDLO:
 KONTAKT/ TEL., E-MAIL:
 BANKA: Č. ÚČTU:
 ADRESA PRO DORUČOVÁNÍ:
 KONTAKTNÍ OSOBA: TEL, E-MAIL:

Nemovitosti

PARCELNÍ ČÍSLO: 400 O VÝMĚRE (m²): 457 m²
 KATASTRÁLNÍ ÚZEMÍ: u kochova Jičina LV ČÍSLO: 10001

Záměr/ Účel: Žádám o prodej pozemků parc. č. 400 případně části, cca 125 m² ul. u. Žilina u ÚJ. Za ujednání odškodnění rozvozu suti následně rekonstr. vace a přízemí sady.

Doba, na kterou má být majetková dispozice sjednána
 Další doplňující informace: Pozemek není dlouhodobě udržením tzv. ÚS. udržením na své náklady.

Žadatel tímto prohlašuje, že podáním této žádosti zahajuje jednání směřující k uzavření předmětné smlouvy. V případě neuzavření smlouvy ze strany žadatele v rozporu s očekáváním druhé smluvní strany je žadatel v souladu s principy předmluvní odpovědnost povinen městu Nový Jičín uhradit skutečně vzniklé náklady vzniklé v souvislosti s přípravou smlouvy (zejména náklady na vyhotovení geometrického plánu a znaleckého posudku).

Zpracování osobních údajů je prováděno zákonným způsobem z důvodu přípravy a plnění smlouvy, a to po dobu platnosti smlouvy a následné skartační lhůty dle skartačního řádu. Další informace, práva a povinnosti při zpracování osobních údajů má správce - město Nový Jičín uvedeny na adrese <https://www.novyjicin.cz/>.

V. 8

Jméno, příjmení, funkce, podpis (razítko) žadatele/ů

K žádosti přikládám(e) snímek katastrální mapy se zákresem/situační snímek.

ADRESA
Město Nový Jičín
Masarykovo nám. 1/1
741 01 Nový Jičín

KONTAKTY
ISDS: ywmb4nc
e-podatelna@novyjicin.cz
+420 556 768 222

WWW.NOVIJICIN.CZ
facebook.com/novyjicin
IČO 00298212

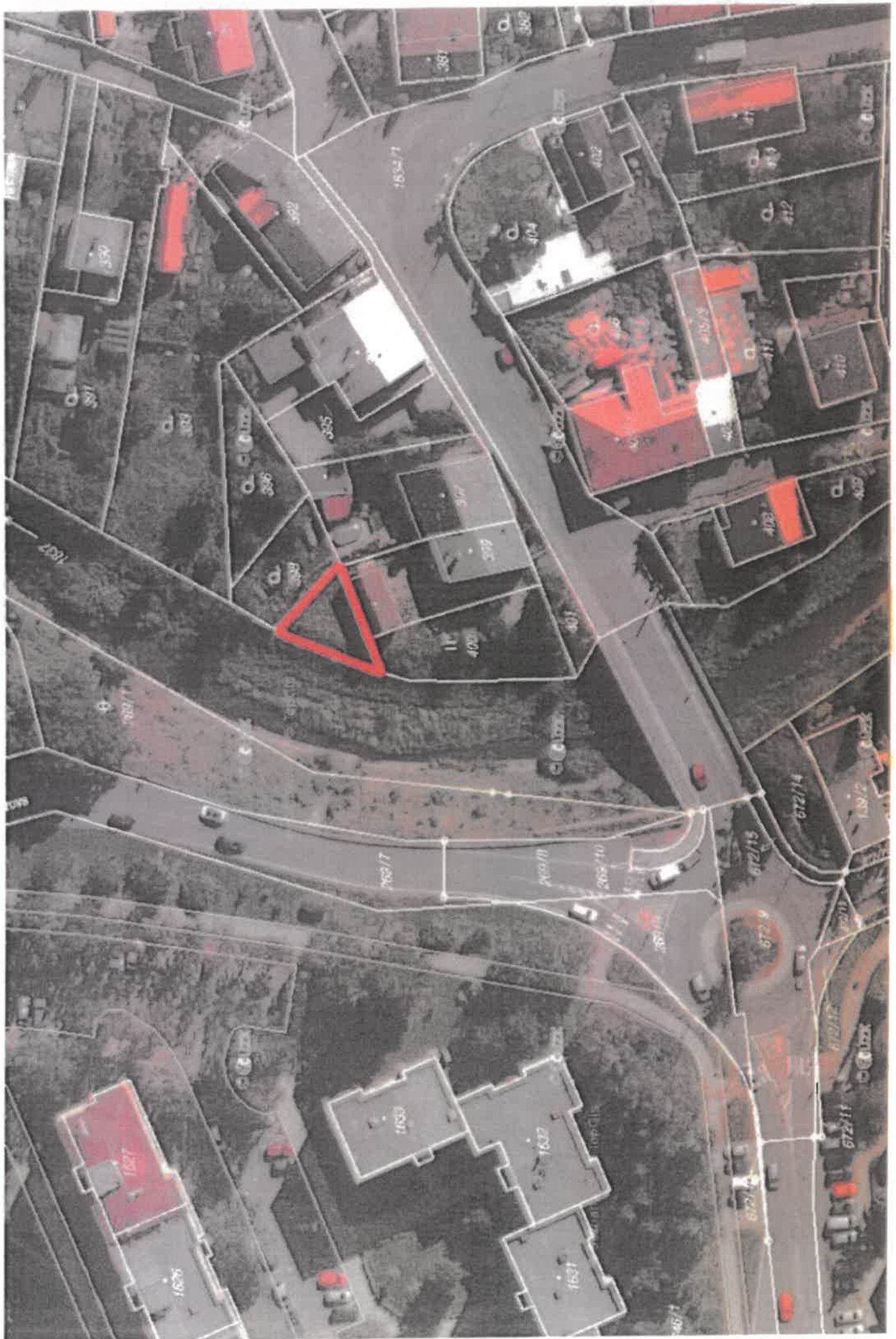

Plná moc (pro fyzickou osobu)

Paní	
Jméno, příjmení:	Mi H
RČ:	
Trvale bytem:	Praha / 180 00
(dále jen „zmocnitel“)	

tímto zmocňuje

Pan	
Jméno, příjmení:	R S
RČ:	
Trvale bytem:	Nový Jičín - 741 01
(dále jen „zmocněnec“),	

aby jménem zmocnitele provedl tento právní úkon:

Zplnomocňuji ke všem úkonům týkajících se prodeje pozemku parcela č.400 (trvalý travní porost, zemědělský půdní fond o evidované výměře 457m2) v k.ú. Žilina u Nového Jičína, obec Nový Jičín, včetně podpisu smlouvy.

Plná moc se uděluje na dobu neurčitou.

Zmocněnec je oprávněn přebírat za zmocnitele jakékoli finanční závazky.

V Praze dne 6. 5. 2021

Zmocnitel: M H

Podpis.....

adresa doručky

roční období

klasifikace poštovní

datum a místo vydání

adresa pobytu

adresa doručky: občanův průkaz

Podpis, datum

