

VÝKAZ DOSAVADNÍHO A NOVÉHO STAVU ÚDAJŮ KATASTRU NEMOVITOSTÍ

Dosavadní stav				Nový stav				Porovnání se stavem evidence právních vztahů							
Označení pozemku parc. číslem	Výměra parcely		Druh pozemku Způsob využití	Označení pozemku parc. číslem	Výměra parcely		Druh pozemku Způsob využití	Typ stavby Způsob využití	Způsob určení výměry	Díl přechází z pozemku označeného v katastru nemovitostí		Číslo listu vlastnictví	Výměra dílu		Označení dílu
	ha	m ²			ha	m ²				ha	m ²				
474/1 *1)	20	82	ostatní pl. ostatní zeměměstřičt.	474/1	20	82	ostatní pl. ostatní zeměměstřičt.		2						
				474/4		1	ostatní pl. jiná plocha		2	474/1	10001		0.29		
	20	82			20	83									

*1) Rozdíl v součtu výměr v důsledku zaokrouhlení číselně určených výměr podle bodu 14.6 písmene a) přílohy vyhl. č. 357/2013 Sb. v platném znění

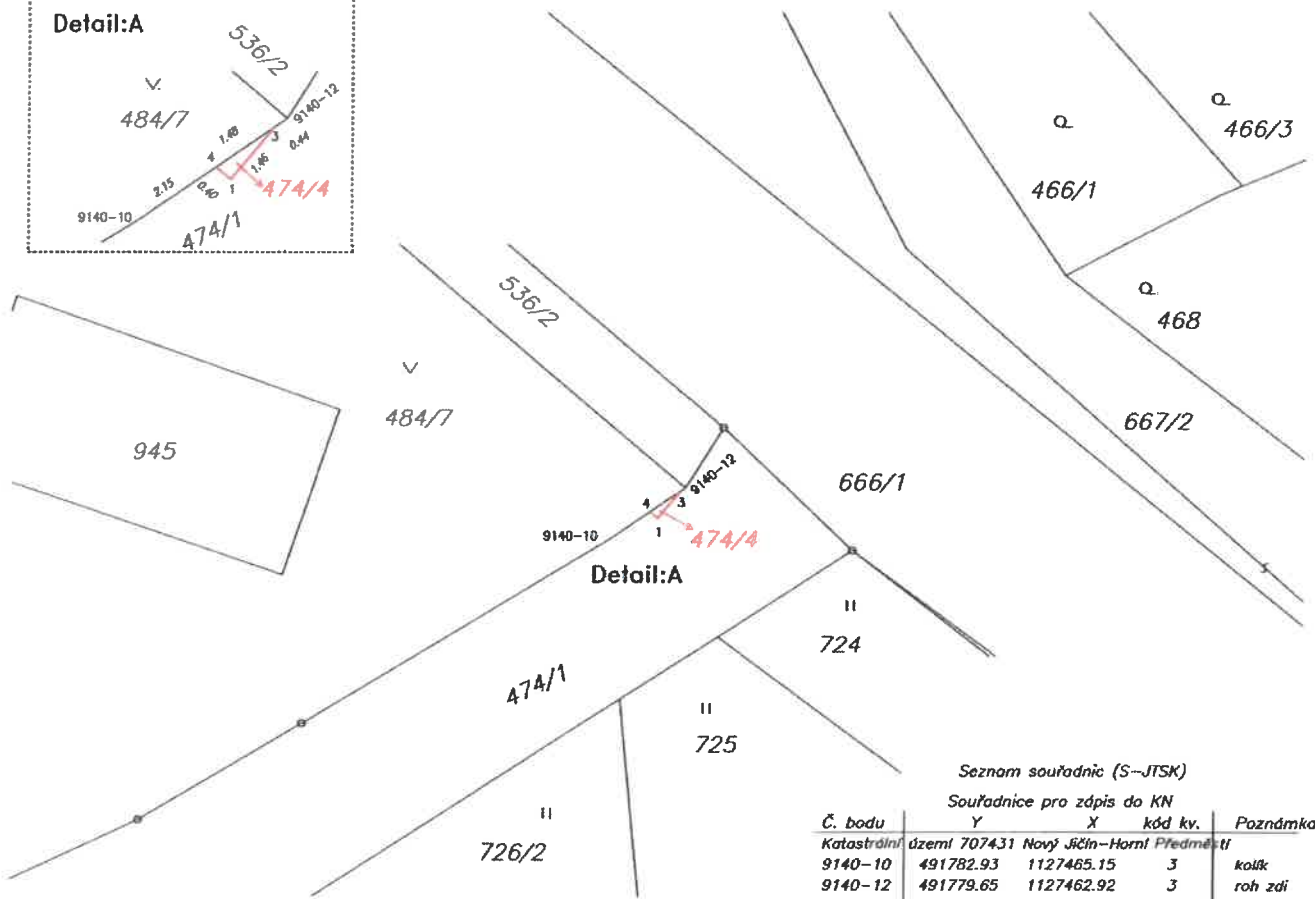
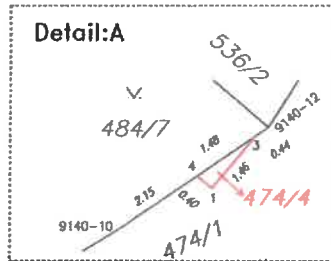

Seznam souřadnic (S--JTSK)
Souřadnice pro zápis do KN

Č. bodu	Y	X	kód kv.	Poznámka
Katastrální území 7074.31 Nový Jičín-Horní Předměstí				
9140-10	491782.93	1127465.15	3	kolík
9140-12	491779.65	1127462.92	3	roh zdi
1	491780.89	1127464.23	3	
3	491779.95	1127463.13	3	
4	491781.20	1127463.97	3	

GEOMETRICKÝ PLÁN pro rozdělení pozemku	Geometrický plán ověřil úředně oprávněný zeměměřičský inženýr:		Stajnopis ověřil úředně oprávněný zeměměřičský inženýr:	
	Jméno, příjmení:	Ing. Jan Mančík	Jméno, příjmení:	Ing. Jan Mančík
	Číslo položky seznamu úředně oprávněných zeměměřičských inženýrů:	2826/2018	Číslo položky seznamu úředně oprávněných zeměměřičských inženýrů:	2826/2018
	Dne: 28.1.2020	Číslo: 97/2020	Dne: 31.1.2020	Číslo: 114/2020
Měřítkostní a přesnost odpovídá právním předpisům.		Tento stajnopis odpovídá geometrickému plánu v elektronické podobě uloženému v dokumentaci katastrálního úřadu.		
Katastrální úřad souhlasí s označováním parcel.		Ověření stajnopisu geometrického plánu v listinné podobě.		
Vyhovitel: GEFOS a.s., divize Morava Sřídisko 541, Pohraniční 16 702 00 Moravská Ostrava IČO: 25684213		KÚ pro Moravskoslezský kraj KP Nový Jičín Ing. František Vejda PGP- 156/2020-804 2020.01.31 13:48:17 CET		
Číslo plánu: 1781-4120001/2020				
Okres: Nový Jičín				
Obec: Nový Jičín				
Kot. území: Nový Jičín-Horní Předměstí				
Mapový list: Nový Jičín 6-3/32				
Dosavadním vlastním parcelám bylo poskytnuto množství seznamů se v terénu a průběhem navrhovaných nových hranic, které byly označeny předepsaným způsobem: zdf				