

VÝKAZ DOSAVADNÍHO A NOVÉHO STAVU ÚDAJŮ KATASTRU NEMOVITOSTÍ														
Dosavadní stav			Nový stav											
Označení pozemku parc. číslem	Výměra parcely		Druh pozemku Způsob využití	Označení pozemku parc. číslem	Výměra parcely		Druh pozemku Způsob využití	Typ stavby Způsob využití	Způsob určení výměr	Porovnání se stavem evidence právních vztahů				
	ha	m <sup>2</sup>			ha	m <sup>2</sup>				Díl přechází z pozemku označeného v katastru nemovitostí	dřívejší poz. evidenci	Číslo listu vlastnictví	Výměra dílu	
											ha	m <sup>2</sup>		
277/1	26	95	ostat. pl. manipulační pl.	277/1	23	95	ostat. pl. manipulační pl.		0	277/1	10001	23	95	
				277/67	3	00	ostat. pl. manipulační pl.		0	277/1	10001		3	00
301/2	19	04	orná půda	301/2	17	78	orná půda		0	301/2	10001	17	78	
				301/30	1	26	orná půda		0	301/2	10001		1	26
301/4	41	15	ostat. pl. ostat. komunikace	301/4	39	25	ostat. pl. ostat. komunikace		0	301/4	10001	39	25	
				301/31	1	90	ostat. pl. ostat. komunikace		0	301/4	10001		1	90
506/1	1	27	ostat. pl. ostat. komunikace	506/1	1	26	ostat. pl. ostat. komunikace		2	506/1	10001	1	26	03
				506/12	1	26	ostat. pl. ostat. komunikace		2	506/1	10001		1	26
	2	14	43		2	14	43							

Výkaz údajů o bonitovaných půdně ekologických jednotkách (BPEJ) k parcelám nového stavu											
Parcelní číslo podle		Kód BPEJ	Výměra		BPEJ na dílu parcely	Parcelní číslo podle		Kód BPEJ	Výměra		BPEJ na dílu parcely
katastru nemovitostí	zjednodušené evidence		ha	m <sup>2</sup>		katastru nemovitostí	zjednodušené evidence		ha	m <sup>2</sup>	
301/2		64300	17	78							
301/30		64300	1	26							

<b>GEOMETRICKÝ PLÁN</b> <b>pro</b> <b>rozdělení pozemků</b>	Geometrický plán ověřil úředně oprávněný zeměměřický inženýr:		Stejnopis ověřil úředně oprávněný zeměměřický inženýr:					
	Jméno, příjmení:	Ing. Dalibor Ravčuk		Jméno, příjmení:	Ing. Dalibor Ravčuk			
	Číslo položky seznamu úředně oprávněných zeměměřických inženýrů:	1231/95		Číslo položky seznamu úředně oprávněných zeměměřických inženýrů:	1231/95			
	Dne:	4.června 2021	Číslo:	16/2021	Dne:	10.června 2021	Číslo:	16/2021
Náležitosti a přesnost odpovídá právním předpisům.		Katastrální úřad souhlasí s ořezáním parcel.		Tento stejnopis odpovídá geometrickému plánu v elektronické podobě uloženému v dokumentaci katastrálního úřadu.		Ověření stejnopisu geometrického plánu v listinné podobě.		
Vyhotovitel:	A K ZEMĚMĚŘIC. K.		KÚ pro Moravskoslezský kraj KP Nový Jičín Ing. PGP: 1073/2021-004 2021.06.08 10:02:20 CEST					
Číslo plánu:	742.42 Senov u Nového Jičína 1720-8/2021							
Okres:	Nový Jičín							
Obec:	Nový Jičín							
Kat. území:	Nový Jičín-Dolní Předměstí							
Mapový list:	Nový Jičín 6-2/34							
Dosavadním vlastníkům pozemků byla poskytnuta možnost seznámit se v terénu s průběhem navržených nových hranic, které byly označeny předepsaným způsobem.								

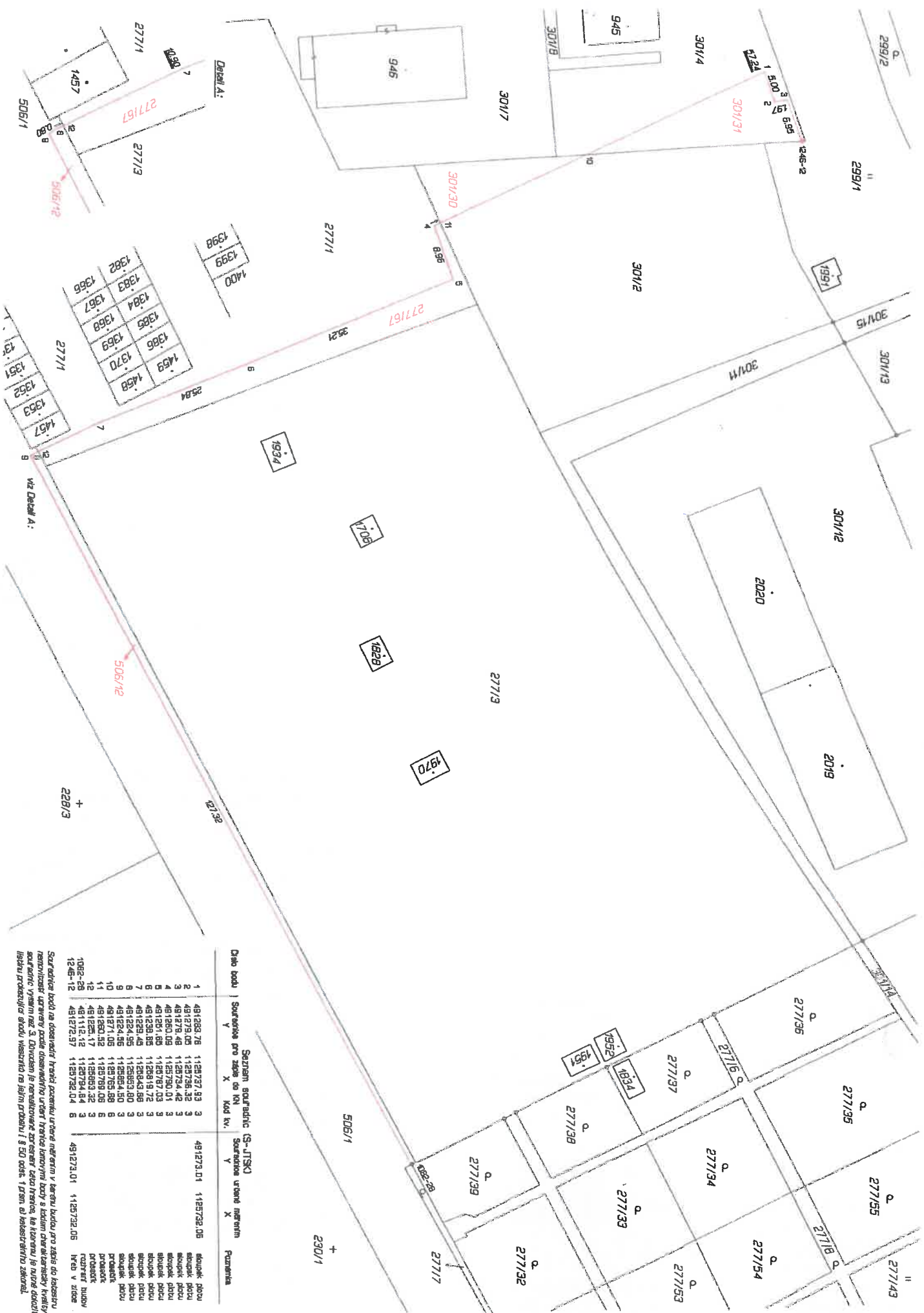

Číslo pozemku	Severovýchodní roh země na kř. kv.	Severozápadní roh země na kř. kv.	Severovýchodní roh země na kř. kv.	Severozápadní roh země na kř. kv.
1	491279,05	1128732,05	491279,01	1128732,05
2	491279,05	1128732,05	491279,01	1128732,05
3	491279,05	1128732,05	491279,01	1128732,05
4	491279,05	1128732,05	491279,01	1128732,05
5	491279,05	1128732,05	491279,01	1128732,05
6	491279,05	1128732,05	491279,01	1128732,05
7	491279,05	1128732,05	491279,01	1128732,05
8	491279,05	1128732,05	491279,01	1128732,05
9	491279,05	1128732,05	491279,01	1128732,05
10	491279,05	1128732,05	491279,01	1128732,05
11	491279,05	1128732,05	491279,01	1128732,05
12	491279,05	1128732,05	491279,01	1128732,05

Soutěžníci byli na dotazování k návrhu usnesení usazeni v kanceli budovy pro záměr do příslušné místnosti, kde se konalo veřejné jednání. Přítomní účastníci jednání byli seznámeni s obsahem návrhu usnesení a s možností vyjádřit svůj názor. Jednání bylo veřejné a bylo zveřejněno v úředním věstníku. Účastníci jednání byli seznámeni s obsahem návrhu usnesení a s možností vyjádřit svůj názor. Jednání bylo veřejné a bylo zveřejněno v úředním věstníku.