

VÝKAZ DOSAVADNÍHO A NOVÉHO STAVU ÚDAJŮ KATASTRU NEMOVITOSTÍ													
Dosavadní stav					Nový stav								
Označení pozemku parc. číslem	Výměra parcely		Druh pozemku Způsob využití	Označení pozemku parc. číslem	Výměra parcely		Druh pozemku Způsob využití	Typ stavby Způsob využití	Způsob určení výměr	Porovnání se stavem evidence právních vztahů			
	ha	m ²			ha	m ²				Díl přechází z pozemku označeného v katastru nemovitostí	Číslo listu vlastnictví	Výměra dílu	
										ha	m ²	ha	m ²
835/1	46	97	travní p.	835/1	44	03	travní p.		0	835/1	56	44	03
				835/2	2	94	travní p.		0	835/1	56	2	94
837	31	55	travní p.	837	31	55	travní p.		0		505		
1874	58	57	ostat. pl. ostat.komunikace	1874	58	57	ostat. pl. ostat.komunikace		0		10001		
	1	37	09		1	37	09						

Výkaz údajů o bonitovaných půdně ekologických jednotkách (BPEJ) k parcelám nového stavu											
Parcelní číslo podle		Kód BPEJ	Výměra		BPEJ na dílu parcely	Parcelní číslo podle		Kód BPEJ	Výměra		BPEJ na dílu parcely
katastru nemovitostí	zjednodušené evidence		ha	m ²		katastru nemovitostí	zjednodušené evidence		ha	m ²	
835/1		74811	43	35		835/2		74811	2	93	
		72021		68				72021		1	
						837		74811	31	55	

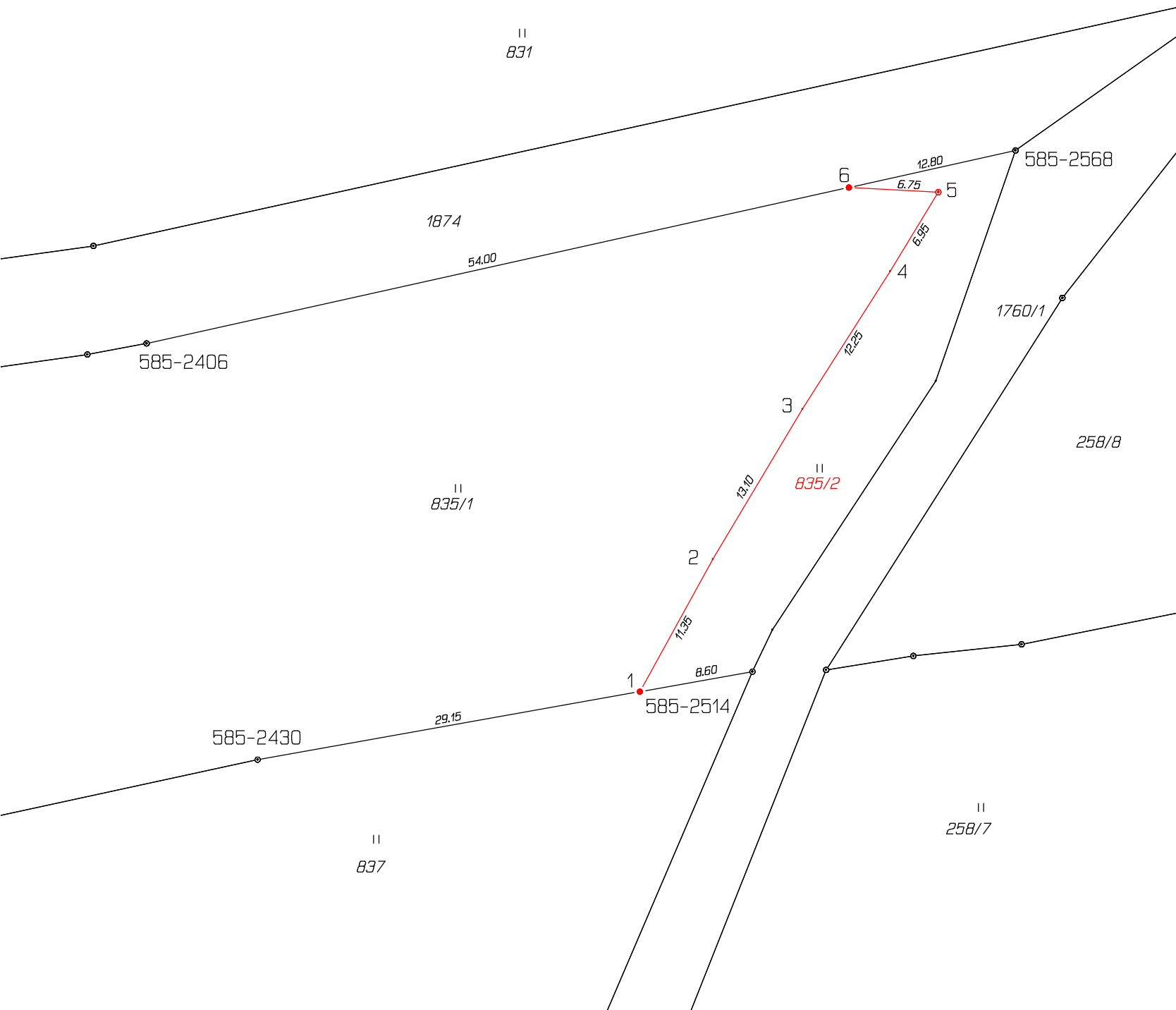

Seznam souřadnic (S-JTSK)
Číslo bodu Souřadnice pro zápis do KN
Y X Kód kv. Poznámka

585-2406	493650.21	1131383.80	8	pův.znak z plástu
585-2430	493641.88	1131415.02	8	pův.znak z plástu
585-2514	493604.74	1131408.42	8	pův.znak z plástu
585-2568	493585.00	1131369.33	8	pův.znak z plástu
1	493613.19	1131409.92	3	znak z plástu
2	493607.71	1131399.98	3	kolík-dle §91 odst.6) vyhl.357/2013 Sb.
3	493600.99	1131388.73	3	kolík-dle §91 odst.6) vyhl.357/2013 Sb.
4	493594.40	1131378.40	3	kolík-dle §91 odst.6) vyhl.357/2013 Sb.
5	493590.79	1131372.46	3	měř.hřeb
6	493597.49	1131372.10	3	znak z plástu

GEOMETRICKÝ PLÁN pro rozdělení pozemku	Geometrický plán ověřil úředně oprávněný zeměměřický inženýr:	
	Jméno, příjmení:	Ing. Vrt Krejčíř
	Číslo položky seznamu úředně oprávněných zeměměřických inženýrů:	1309/1995
	Dne:	Číslo: 74/2023
	Naležitostmi a přesností odpovídá právním předpisům.	
Stejnopis ověřil úředně oprávněný zeměměřický inženýr:		
Jméno, příjmení:		
Číslo položky seznamu úředně oprávněných zeměměřických inženýrů:		
Dne:	Číslo:	
Tento stejnopis odpovídá geometrickému plánu v elektronické podobě uloženému v dokumentaci katastrálního úřadu.		
Vyhotovitel: Ing. Marcel Vojta Hřbitovní 992/5 742 21 Koprivnice IČ: 879 339 34, tel: +420776751125	Katastrální úřad souhlasí s očíslováním parcel.	
Číslo plánu: 695-74/2023	Ověření stejnopisu geometrického plánu v listinné podobě.	
Okres: Nový Jičín		
Obec: Nový Jičín		
Kat. území: Straník		
Mapový list: Nový Jičín Nový Jičín 7-5/41		
Dosavadním vlastníčkům pozemků byla poskytnuta možnost seznámit se v terénu s průběhem navrhovaných nových hranic které byly označeny předepsaným způsobem.		