

VÝKAZ DOSAVIDNÍHO A NOVÉHO STAVU ÚDAJŮ KATASTRŮ NEMOVITOSTÍ

Dosavidní stav			Nový stav													
Označení pozemku parc. číslem	Výměra parcely		Druh pozemku Způsob využití	Označení pozemku parc. číslem	Výměra parcely		Druh pozemku Způsob využití	Typ stavby	Zpos. určení výměr	Porovnání se stavem evidence právních vztahů						
	ha	m ²			ha	m ²				Dn přechází z pozemku označeného v katastru nemovitostí		Číslo listu vlastnictví	Výměra dílu		Označení dílu	
										ha	m ²					
507/1	22	15	ostat. pl. ostat.komunikace	507/1	20	78	ostat. pl. ostat.komunikace		2							
				507/21	3	44	ostat. pl. ostat.komunikace		2	507/1	10001	1	37	b		
										507/7	10001	2	07	a		
												3	44			
507/7	*1)	5	74	507/7	3	68	ostat. pl. ostat.komunikace		2							
		27	89													

*1) Rozdíl +1 m² vznikl zaokrouhlením výměr (bod 14.6 přílohy katastrální vyhlášky) u dosavidní parcely č.507/7

SEZNAM SOUŘADNIC (S-JTSK)
Souřadnice pro zápis do KN

- = č.bodu == Y ===== X == KVAL. = Poznámka =====
- 816-7 492531.16 1127509.43 3 dočasné kolík
 - 816-9 492483.34 1127546.65 3 dočasné kolík
 - 1159-12 492448.42 1127526.89 3 roh kamenného sloupku plotu 30cm x 30cm
 - 1 492453.61 1127531.84 3 roh kamenné zdi plotu
 - 2 492478.34 1127553.53 3 roh kamenného sloupku plotu 30cm x 30cm
 - 3 492482.27 1127548.71 3 roh betonového sloupku plotu 30cm x 30cm
 - 4 492482.39 1127548.80 3 kovová konzole v bet. sloupku plotu
 - 5 492483.88 1127547.13 3 křížek vyřtýý do středu bet. podezdívky plotu
 - 6 492480.33 1127551.09 3 dočasné barvou

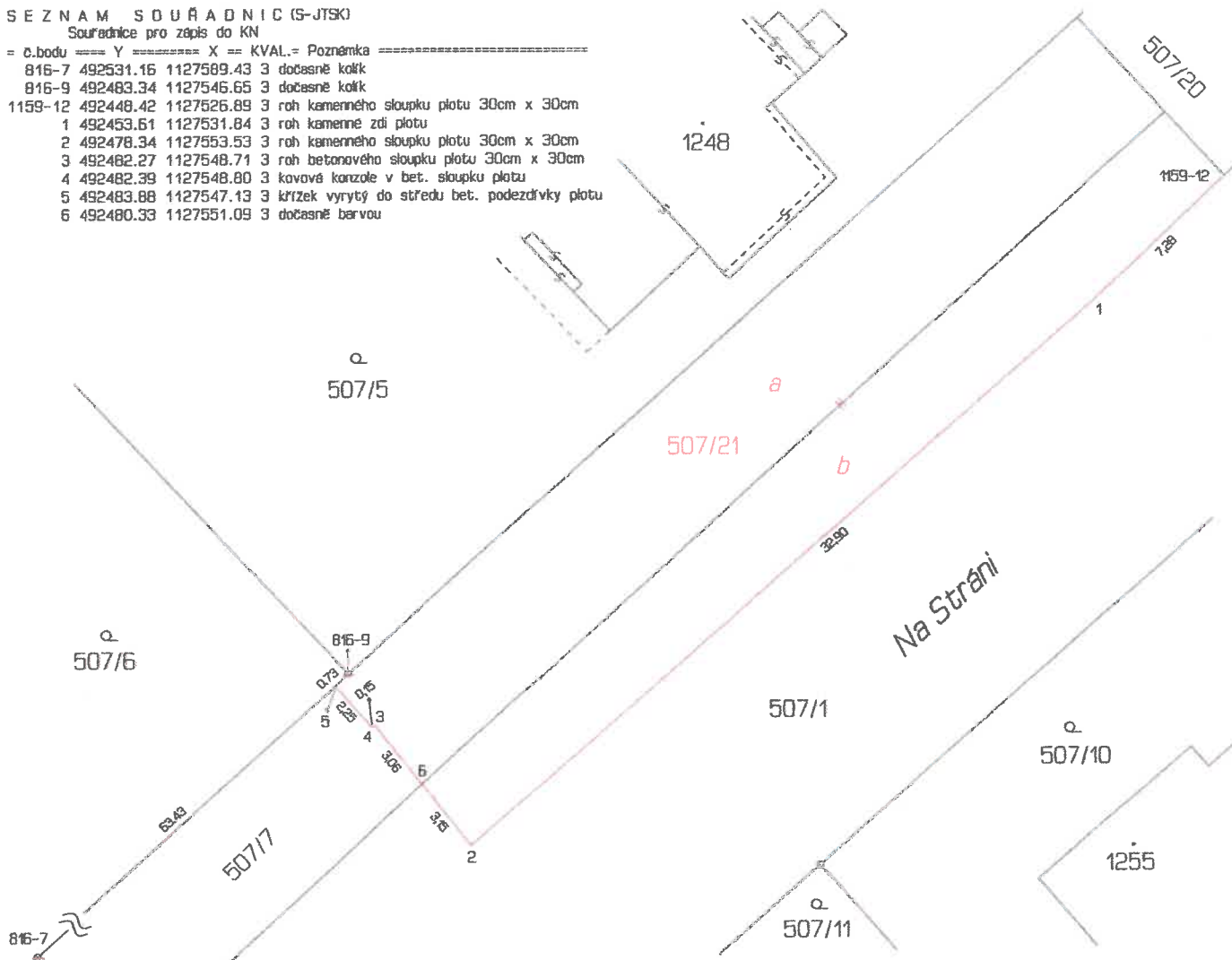

GEOMETRICKÝ PLÁN pro rozdělení pozemku	Geometrický plán ověřil úředně oprávněný zeměměřický inženýr:	Stejnopis ověřil úředně oprávněný zeměměřický inženýr:
	Jméno, příjmení: Ing	Jméno, příjmení:
	Číslo položky seznamu úředně oprávněných zeměměřických inženýrů: 2316/2006	Číslo položky seznamu úředně oprávněných zeměměřických inženýrů: 2316/2006
	Dne: 24. listopadu 2020 Číslo: 92/2020	Dne: 30. 11. 2020 Číslo: 95/2020
	Náležitosti a přenosnosti odpovídá právním předpisům.	Tento stejnopis odpovídá geometrickému plánu v elektronické podobě v dokumentaci katastrálního úřadu.
Vyhotovitel: Ina. t k Nový Jičín, 741 01 IČO: 75351099	Katastrální úřad souhlasí s odřizováním parcel.	Ověření stejnopisu geometrického plánu v listinné podobě.
Číslo plánu: 1799-49/2020	KÚ pro Moravskoslezský kraj KP Nový Jičín	
Okres: Nový Jičín		
Obec: Nový Jičín		
Kat. území: Nový Jičín-Horní Předměstí		
Mapový list: Nový Jičín G-3/33		
Dosavidním vlastníkům pozemků byla poskytnuta možnost seznámit se v terénu s průběhem navrhovaných nových hranic, které byly označeny předepsaným způsobem.	2020.11.30 10:59:20 CET	